



2 palestre



2 lab. informatica



2 cortili

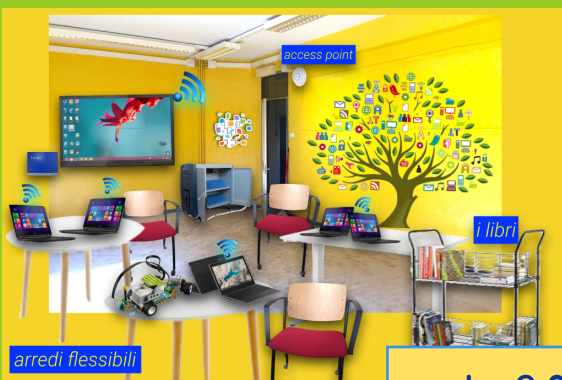

arredi flessibili

aula 3.0

Dirigente Scolastico:  
dott.ssa Aurelia Provenza  
primo collaboratore del D.S., ins. B. Ciotta  
secondo collaboratore del D.S., ins. D. Claut

Referenti di plesso:  
Sc. Infanzia G. Perempruner, ins. S. Rollo  
Sc. Primaria G. Perotti, ins. P. Chianello  
Sc. Primaria G. Deledda, ins. S. Marchese  
Sc. Primaria-Secondaria D'Acquisto-B.Croce,  
ins. D. Claut

Gruppi Unitari di Lavoro  
- Autovalutazione, ins. F. Dalò  
- Curricolo Verticale, ins. D. Marras  
- Continuità e Orientamento, ins. M. Gugliotta  
- Inclusione (GLI), ins. L. Ferraioli  
- Innovazione Didattica, ins. C. Roggero  
Animatore Digitale e E.F.T., ins. E. Gallotto

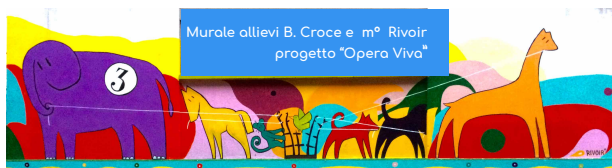

I.C. Ilaria Alpi sede  
plesso Benedetto Croce  
corso Novara 26 - 10154 Torino  
segreteria didattica 011 2481916  
- lunedì e giovedì dalle 13 alle 15  
- martedì, mercoledì, venerdì dalle 9 alle 11

informazioni e contatti  
TOIC8BD00X@istruzione.it  
<http://www.icilariaalpitorino.edu.it>

# I.C. Ilaria Alpi scuola secondaria

plesso  
corso Novara 26 - Torino



“ Scuola di tutti e di ciascuno ”

Open Day  
della scuola secondaria di 1°  
sabato 14/12 ore 10-12  
ingresso via Padre Denza 23

✓ Apertura al territorio attraverso convenzione e protocolli d'intesa con Enti e Associazioni.

✓ Indirizzo musicale DM8/11 alla scuola primaria e la richiesta di attivazione dell'indirizzo musicale per la secondaria.

✓ Verticalità del percorso di 10 anni, dalla scuola dell'infanzia alla scuola secondaria di 1°.

✓ Attenzione al raggiungimento di competenze di cittadinanza globale e digitale, per uno sviluppo sostenibile.

✓ Centralità dell'alunno favorendo l'inclusione e il successo formativo attraverso l'attenzione alla relazione educativa e l'innovazione metodologica.

✓ Ascolto e ricerca di strategie e soluzioni, per alunni, genitori e docenti.

✓ Attenzione ai risultati Invalsi per una programmazione efficace degli interventi

attenzioni educative

tempo scuola

ore settimanali

Tempo Normale 30

Tempo Prolungato 36



attività pomeridiane

- Gruppo sportivo
- Coro scolastico
- PON Cittadinanza e creatività digitale



progetti

- DM8 e Coro Scolastico
- Laboratorio artistico
- Progetti Sportivi
- Provaci ancora Sam
- Lapis
- Progetto Co-city
- Cittadinanza e Costituzione
- Educazione alla legalità
- Progetti in ambito linguistico
- Biblioteche scolastiche in espansione
- Progetti in ambito scientifico e tecnologico
- Lim e Aula 3.0
- Girls Code it better, Creatività e digitale.
- Laboratori di Coding e robotica
- Google suite for education
- Ambiente e sostenibilità
- Giornalino scolastico
- Podcast "Radionote"
- Sportello di ascolto per alunni, famiglie, insegnanti
- Visite guidate e viaggi d'istruzione